

27-1-1990

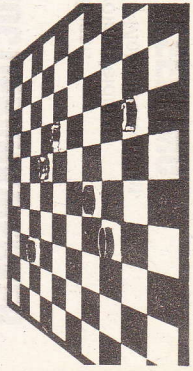

door  
Eric van Dusseldorp

ENKELE MAANDEN geleden toonde ik me enigszins bezorgd over het lot van het eerste tiental van Damclub Huizen in de landelijke tweede klasse. Na het vertrek van subtopper Jeroen Kos zou het niet gemakkelijk zijn om zich te handhaven.

Nu er acht wedstrijden gespeeld zijn, heeft het er alle schijn van dat Huizen, de enige Gooise vertegenwoordiger in de landelijke competitie, niet zal degraderen. Ziehier de stand in de tweede klasse C.

Rijnsburg	8-13	(90)
Het Probleem	8-12	(91)
RDG/DIO 2	8-12	(81)
Amstelland	8-11	(90)
Heemstede	8-11	(88)
Schiedam 2	8-10	(86)
Huizen	8-7	(74)
Cote d'Or 2	8-6	(78)
Krommenie	8-6	(78)
LDG	8-4	(74)
DID Zoetermeer	8-3	(72)
Rijsoord	8-1	(58)

Slechts twee teams degraderen en het ziet ernaar uit dat Huizen, dat op de zevende plaats staat, daar niet bij zal horen.

Uit de Bondscompetitie volgen

hier twee korte partijen.

Zwart: C. J. Mous (Schiedam).

Wit: R. v. d. Heuvel (Excelesior).

1. 32-28, 19-23; 2. 28x19, 14x23;
3. 37-32, 10-14; 4. 41-37, 14-19; 5. 46-41, 17-21; 6. 32-28, 23x32; 7. 37x28, 21-26; 8. 41-37, 18-23; 9. 38-32, 20-24; 10. 31-27, 12-18; 11. 34-30, 5-10; 12. 30-25, 10-14; 13. 40-34, 7-12; 14. 34-30, 11-17; 15. 44-40, 1-7; 16. 43-38, 7-11; 17. 49-43, 17-21; 18. 27-22, 18x27; 19. 37-31, 26x37; 20. 42x32, 11-17; 21. 22x11; 16x7; 22. 36-31, 21-26; 23. 47-42, 26x37; 24. 42x31, 12-17; 25. 31-27, 4-10; 26. 48-42, 7-11; 27. 42-37, 15-20; 28. 40-34, 2-7.

Zeker niet alle remisepartijen zijn

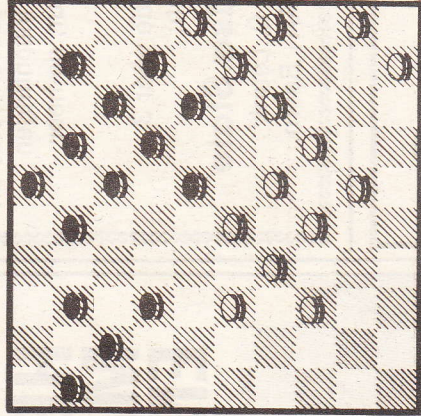

• DIAGRAM I

# Huizen bijna veilig in tweede klasse

saai. Op dit moment begint de wit-speeler aan een actie, die door een verrassende tegenactie van zwart niet meer dan remise oplevert.

29. 34-29, 23x34; 30. 28-23, 19x28; 31. 33x22, 17x28; 32. 30x19, 14x23; 33. 25x5.

Zo op het eerste gezicht een kansrijke dam. Maar het is nog niet afgelopen.

33. ... 11-17; 34. 39x30, 17-22; 35. 27x29, 7-11; 36. 32x23, 9-14; 37. 5x19, 13x31; En er werd remise overeengekomen.

Uit de wedstrijd Côte d'Or Houdt Stand volgt hier een opmerkelijk vlotte zegen van ex-wereldkampioen Harm Wiersma.

Zwart: E. Strijker (Houdt Stand).

Wit: H. Wiersma (Côte d'Or).

1. 32-28, 19-23; 2. 28x19, 14x23;
3. 37-32, 10-14; 4. 41-37, 14-19; 5. 46-41, 5-10; 6. 35-30, 10-14; 7. 30-25, 17-21; 8. 31-26, 21-27; 9. 32x21, 16x27; 10. 40-35, 11-17; 11. 33-29, 6-11; 12. 44-40, 11-16; 13. 39-33, 1-6; 14. 50-44, 7-11; 15. 44-39, 2-7; 16. 49-44, 17-21; 17. 26x17; 11x22; 18. 37-31, 7-11; 19. 42-37, 12-17; 20. 47-42, 8-12; 21. 34-30, 23x34; 22. 40x29, 17-21; 23. 31-26, 11-17; 24. 37-31; 6-11; 25. 41-37, 20-24; 26. 29x20, 15x24; 27. 37-32, 4-10; 28. 33-29, 24x33; 29. 39x28, 22x33; 30. 31x22, 17x37; 31. 26x6.

Zwart geeft het op.  
Oplossing vorige opgave: no. 2911. Auteur: J. H. H. Scheyen††. Zwart: 8, 17, 18, 19, 22, 26, 28, Wit: 20, 27, 31, 33, 37, 41, 42, 43. Oplossing: 37-32 (28x46) 20-14 (26x28) 14x3 (22x31) 3x5.

Goed opgelost door W. Th. Lensen (Hilversum), M. Versteeg (Huizen) en J. Boekraad (Bussum). Nieuwe opgave: no. 2709.

Auteur: G. J. van der Lindén. Ter oplossing een bijzonder mooie opgave van de 78-jarige Hilversumer G. J. van der Lindén. Ontledingen kunnen weer tot enige dagen na verschijning worden toegestuurd. (Oude Singel 322, 2312 RK Leiden).

• DIAGRAM II

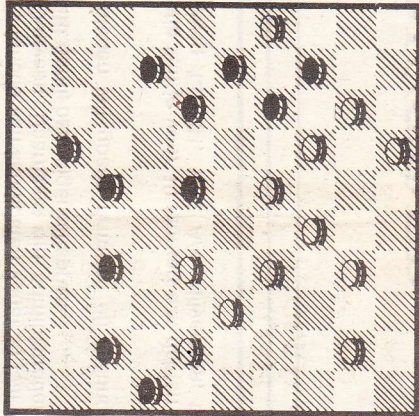

• H. Wiersma